Oskar

COMODINO

Generato: 24/11/2026

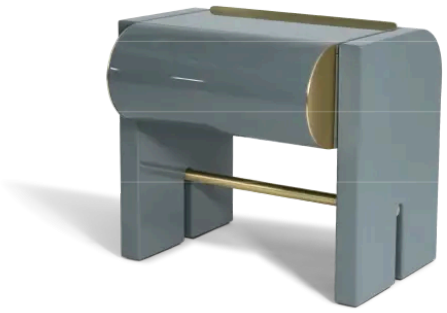

Il comodino Oskar è un piccolo contenitore per la zona notte caratterizzato da linee essenziali e volumi importanti. Il comodino appartiene alla collezione Oskar, che comprende anche la cassettiera coordinata dalle proporzioni generose, superfici laccate e dettagli metallici.

La struttura presenta forme arrotondate e un disegno compatto, nel quale la semplicità geometrica viene enfatizzata dallo spessore dei volumi. Il rapporto tra parti piene e linee morbide conferisce al comodino una presenza riconoscibile senza ricorrere a elementi decorativi sovrapposti.

Il comodino Oskar è disponibile con finitura laccata lucida oppure opaca. La laccatura valorizza la continuità delle superfici e permette di personalizzare il prodotto attraverso differenti combinazioni cromatiche.

I dettagli metallici con finitura spazzolata introducono un contrasto preciso con il corpo laccato e sottolineano i punti funzionali del mobile. Il metallo viene percepito come un segno discreto, capace di alleggerire visivamente la composizione.

Il comodino Oskar può essere inserito accanto a letti imbottiti dalle forme organiche oppure coordinato con la cassettiera della stessa collezione, creando una zona notte coerente per proporzioni, finiture e linguaggio progettuale.

Handmade in Italy, il comodino Oskar interpreta il piccolo contenitore notte contemporaneo attraverso equilibrio tra semplicità formale, volume importante e personalizzazione cromatica.

Dimensioni

Generato: 24/11/2026

O S K A R . 9 3 0 0
Comodino

56 L x 45 P x 50 H cm

